БЕЗПЛАТНО МЕСЕЧНО СПИСАНИЕ / ЯНУАРИ 2022, ГОДИНА XIX, БРОЙ 203

ХЕЛИКОН
За книгите и хората

# КНИЖАРНИЦА

promochip

ISSN-1312-4161

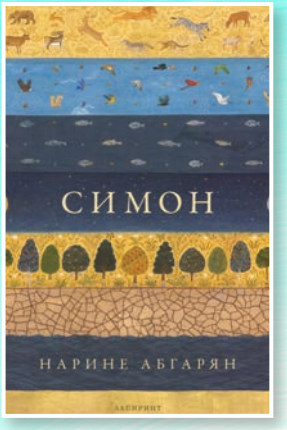


С БЕЗКРАЙНА ДОБРОТА

РИЧЪР ОТНОВО В ИГРАТА

ЛЮБОВ ПРОМЕНЯ СЪДБАТА

Били Съмърс седи
сам в стая с пушка в ръце.
Той е наемен убиец. Но приема
поръчки само ако мишената
е наистина лош човек.

Всеки ден
новите книги!

Helikon.bg

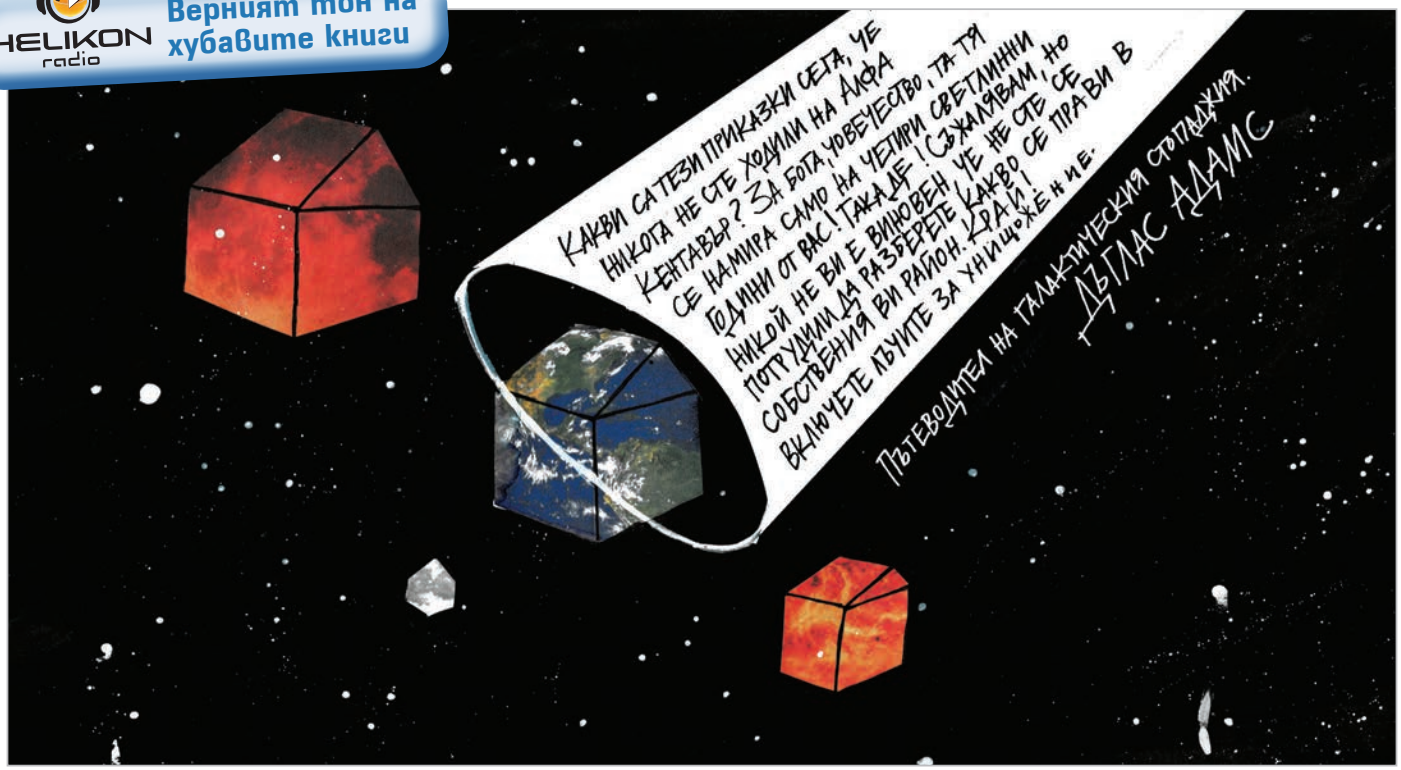


Рисунка Мила Янева

# Какво че стане

ИВАН ГОЛЕВ

Наред с всичко, което остави в българското кино и духовност, Рангел Вълчанов забоде в паметта ми и една културна историйка. Шматкайки се из софийските иопски села, той срещнал старец на преклонна възраст. И в неподправения си прям стил му рекъл:

– А бе дядо, виж как си се превил одве! На тия твойте години за какво ти е да живееш още?

Дядото го погледнал през перделивите си очи и също така прямо му отвърнал:

– Е па да видим какво че стане.

В началото на новата 2022 година не виждам по-смислена причина човек да чака поредните 365 дни. Изобщо животът нима е нещо друго?

Още с първите си съзнателни възприятия ние се потапяме в един почти безкраен тв сериал, проснал се напред във времето. „Почти“, защото когато, очаквано или не, стигнем до последния за нас епизод, внезапно осъзнаваме, че сериалът съвсем не е бил толкова продължителен. Иска ни се още и още, ала няма, дотук с гледането му. Други ще зяпат в екрана и ще коментират събитията, ще предвиждат развоя нататък, ще разгадават сюжетните линии или ще се заблуждават. Квото сме гледали – гледали. Квото разбрали – разбрали. Да сме били по-настойчиви, по-внимателни и прозорливи. А не другите да ни обясняват какво сме пропуснали и на коя драматургична гатанка не сме познали отговора.

Ние сме така устроени, че искаме непременно да видим как и последното крайче на житейския конец се отлепя от вратлето на макарата. Всъщност, ако имаше чалъм, бихме искали този миг никога да не настъпва. Копнежът ни по безсмъртност и сляпата надежда в нея ни карат да си създаваме религиозни платформи, да трупаме планини от научни знания или да изобретяваме някаква средна между тях езическо-суеверна химера, която да ни убеждава, че светът не свърива с нас. Че сме част от материята, която е и енергия, и като такива сме безконечни във вселенския кръговрат, независимо дали сме в някоя дупка в земята или разпилени на вятъра. Че да, листата отлитат, но дървото остава. Че дървото рухва, но гората – не. Дрън-дрън – но звучи ведро.

В книгата си „Homo Deus. Кратка история на бъдещето“ невероятно остроумният Ювал Ноа Харари, макар и с известен здравословен скепсис, ни рисува задаващия се свят – колкото стряскащ, толкова и предвидим. Сапиенсът в нас все повече ще отмира и все повече ще се превръщаме в робото-киборги. (По-простите – по-бавно, разбира се.) В научните среди все по-натрапливо се оформя мнението, че ние сме не друго, а потоци от информация, биохимични алгоритми, математически изчислими подобно на машините и всичко в тая вселена. Уви, между интелект и съзнание вече няма знак за равенство, съзнанието изостава. И понеже човешкият ни мозък не е достатъчно надежден и способен да усвоява труднообозримото количество данни наоколо, е по-добре да поверим съдбата си на компютрите, вместо лично да се потим да оцеляваме в космическия мрак.

Да си призная, такава концепция е по-близка до сърцето ми. Някак си вътрешно ѝ симпатизирам, на фона на това разни суетни примати в различни точки на планетата да ми налагат тъпите си правила и перверзни решения.

И все пак, не ми се ще да дочакам това бъдеще. Вярно, искам да видя какво че стане, но не чак дотам. Знам ли каква гадина може да се окаже шеф-компютърът, дето ще ни се падне на нас в милата ни татковина (ако все още я има). Ако денят се познава от сутринта, не тая голяма надежда.

Ала нека не сме задръстени! Младостта напира като шампанско в бутилка и запеклата се тапа най-сетне ще изхвръкне навън, пръскайки лепкава пяна и светлина. Дано само не извади нечие око!

Тъй че, драги читатели на книги и зрители на сериали, нека през следващите 365 дни внимаваме за зрението си и какво вкарва в главите ни то. Пък каквото стане, оно че си стане!

ЧНГ! Честита Нова Гатанка!


## КНИЖАРНИЦА

**Издател**
ЛиРА.БГ
e-mail: lira.bg@abv.bg,
info@lira.bg, www.lira.bg

**Редактор**
Иван Голев
0878 803 139
**Оформление и предпечат**
Калина Равуцова

**Адрес на редакцията**
София,
ул. „Цар Симеон“ № 90Б
**Печат** Multiprint
тираж 30 000

Ако желаете вашите книги да се продават в „Хеликон“ в хартиен или електронен вариант, свържете се с нас на service@helikon.bg или на 02 4604081

КНИЖАРЯТ ПРЕПОРЪЧВА

ЗОРНИЦА ГРОЗДЕВА,
ХЕЛИКОН
ВЕЛИКО ТЪРНОВО

## Unico grande amore

Ако попитате футболен фен с какво свързва името на Франческо Тоти, отговорът ще е само един – безпределна лоялност.

Принца на Рим, както е известен сред почитателите си, е сред малцината футболисти на нашето време, които доказаха, че парите не означават нищо пред необятната любов към неговия отбор. Отдаеността към „джалоросите“ му спечели вечната обич на феновете, превърна го в една от най-ярките звезди в клубната история и го увековечи като легенда.Тоти прекара двадесет години с капитанската лента като предводител на „вълците“ – своеобразен рекорд не само за Рома, но и за футбола изобщо. През това време отборът имаше своите възходи и падения, но Капитанът никога не го изостави.

Много може да се прочете за Франческо Тоти, но само чрез собствените му думи ще успеете да опознаете човека, превърнал се в символ на Вечния град, да надникнете зад обичайната му сдържаност и хладна усмивка, да разберете причината в Рим да благоговеят пред името му и защо 75 000 души плакаха на стадиона при оттеглянето му от футбола. Тази книга е неговият личен разказ за unico grande amore, както се пее в химна на отбора, за всяка битка – на терена и извън него – през очите на самия Капитан.

# ХЕЛИКОН
За книгите и хората

☆ ново ○ остава ⌃ нагоре ⌄ надолу ↺ връща се

## ХУДОЖЕСТВЕНА ЛИТЕРАТУРА

1 ○
**Пасиансът на архангелите**
Мария Лалева
Книгомания
18.00 лв.

2 ⌃
**Глина**
Виктория Бешлийска
СофтПрес
18.99 лв.

3 ☆
**Списъкът на съдията**
Джон Гришам
Обсидиан
20.00 лв.

4 ☆
**Домът на Gucci**
Сара Г. Фордън
Сиела
19.90 лв.

5 ⌄ 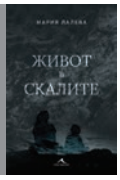
**Живот в скалите**
Мария Лалева
Книгомания
15.00 лв.

6 ☆ 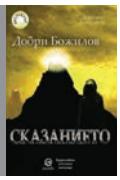
**Сказанието**
Добри Божилов
Лексикон
20.00 лв.

7 ⌄
**Времеубежище**
Георги Господинов
Жанет 45
20.00 лв.

8 ⌄
**Островът на изгубените дървета**
Елиф Шафак
Анишър
19.90 лв.

9 ☆
**Калоян боговенчаният**
Васил Лазаров
Лексикон
18.00 лв.

10 ☆
**Всичко, което искам за Коледа**
Джоана Болури
Сиела
16.00 лв.

## НЕХУДОЖЕСТВЕНА ЛИТЕРАТУРА

1 ⌃
**Алманах. По следите на България**
Пламен Павлов,
Людмил Спасов
A&T Publishing
34.90 лв.

2 ⌄ 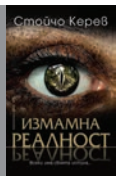
**Измамна реалност**
Стойчо Керев
Бард
21.99 лв.

3 ○
**Моята кухня. Здравословни рецепти**
Силвена Роу
A&T Publishing
34.99 лв.

4 ☆
**И това ще мине**
Дан Кединг
AMG Publishing
12.00 лв.

5 ☆
**Ритуали от моята кухня**
Ирина Тенчева
A&T Publishing
34.99 лв.

6 ☆
**Какво да се прави**
Давид Енгелс
Изток-Запад
12.00 лв.

7 ⌄
**Тънкото изкуство да не ти пука**
Марк Мансън
Хермес
15.95 лв.

8 ↺
**Алманах. Традиции и празници на българите**
Петя Банкова,
Рачко Попов
AMG Publishing
34.90 лв.

9 ↺
**Четирите споразумения: Толтекска книга на мъдростта**
Дон Мигел Руис
Кибеа
11.00 лв.

10 ☆
**50 невероятни загадки**
Слави Панайотов
Оз books
22.99 лв.

# ХЕЛИКОН
За книгите и хората

☆ ново ○ остава ⌃ нагоре ⌄ надолу ↺ връща се

## ТИЙН КНИГИ

1 ○ **Коледния Прасчо**
Дж. К. Роулинг
Егмонт
29,90 лв.

2 ⌃ **Малкият принц**
Антоан дьо Сент-Екзюпери
Хеликон
7,95 лв.

3 ⌄ **Хари Потър и философският камък**
Дж. К. Роулинг
Егмонт
19,90 лв.

4 ⌃ **Дневникът на един Дръндьо кн.1**
Джеф Кини
ДуоДИЗАЙН
16,90 лв.

5 ⌃ **Хари Потър и стаята на тайните**
Дж. К. Роулинг
Егмонт
19,90 лв.

6 ⌃ **Дъщеря на дълбините**
Рик Риърдън
Егмонт
14,90 лв.

7 ⌃ **Хари Потър и затворникът от Азкабан**
Дж. К. Роулинг
Егмонт
19,90 лв.

8 ⌄ **Детска академия за добри обноски**
Невена Басарова
СофтПрес
14,99 лв.

9 ↺ **Пърси Джаксън и боговете на Олимп Кн.1: Похитителят на мълнии**
Рик Риърдън
Егмонт
12,90 лв.

10 ☆ **Дневникът на един Дръндьо Кн.2: Родрик командори**
Джеф Кини
ДуоДИЗАЙН
18,90 лв.

## ЕЛЕКТРОННИ КНИГИ

1 ○ **Теория и практика на психологическото консултиране**
Минко Хаджийски
Фабер
15,00 лв.

2 ☆ **Корона от позлатени кости Кн.3 от поредицата Кръв и пепел**
Дженифър Л. Арментраут
Анишър
21,99 лв.

3 ⌄ **Подари на любимия**
Оги Благов
Фондация-Буквите
5,00 лв.

4 ☆ **Песента на сърцето ми - Кн.3 от поредицата Падащи звезди**
А. Л. Джаксън
Егмонт
15,99 лв.

5 ☆ **Благороден принц Кн.4 от поредицата Тенекиени номади**
Девни Пери
Егмонт
15,99 лв.

6 ☆ **Егото и защитните механизми**
Ана Фройд
Изток-Запад
9,00 лв.

7 ☆ **Как да печелим приятели и да влияем на другите**
Дейл Карнеги
Кибеа
9,00 лв.

8 ☆ **Държавата**
Платон
Изток-Запад
13,00 лв.

9 ☆ **Алгоритми, програми и задачи**
Емил Келеведжиев, Зорница Дженкова
Регалия-6
7,00 лв.

10 ☆ **Ленинград - живот под обсада**
Сергей Яров
Изток-Запад
14,00 лв.

## КНИЖАРЯТ ПРЕПОРЪЧВА

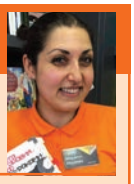

МАРИЕТА ИВАНОВА,
ХЕЛИКОН РУСЕ

### Любовно писмо до Харлем

Така нарича Колсън Уайтхед последния си роман. В него се преплитат историческа фикция, крими и семейна драма на фона на един от най-колоритните квартали на Манхатън от 50-те и 60-те години на миналия век.

Нещото, което иска Рей Карни – дребен мошеник на непълен работен ден, е да се отърси от вагабонтските си корени. Женен е за жена от добро семейство, магазинът му върви приемливо, но парите никога не стигат. Подмамен от братовчед си, Карни се забърква в голям обир, а последвалите събития отварят очите му за мръсните тайни на Ню Йорк, гангстерските набези, корумпираната полиция и животът му се променя.

Колсън Уайтхед рисува един изключително жив образ на Харлем и живота в САЩ през онези години с класовите, етническите и моралните сблъсъци, гражданските протести и експлоатацията. Читателят ясно си представя улиците, хората, сградите. Напълно се потапя в тази жива и дишаща история.

„Харлемски рокади“ е много различна от всичко на Колсън Уайхед, но безспорният му талант и енергията, която е вложил в този многопластов сюжет са нещото, заради което го обикнахме още с първата му книга. Уайтхед е сърцето, а думите му са кръвта, която с всеки удар прави всяка страница все по-увлекателна!

ХЕЛИКОН
За книгите и хората

## БЪЛГАРСКА ХУДОЖЕСТВЕНА ЛИТЕРАТУРА

1
**Пасиансът на архангелите**
Мария Лалева
Книгомания
18,00 лв.

2
**Глина**
Виктория Бешлийска
СофтПрес
18,99 лв.

3 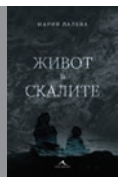
**Живот в скалите**
Мария Лалева
Книгомания
15,00 лв.

4 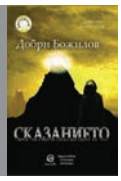
**Сказанието**
Добри Божилов
Лексикон
20,00 лв.

5
**Времеубежище**
Георги Господинов
Жанет 45
20,00 лв.

6
**Калоян боговенчаният**
Васил Лазаров
Лексикон
18,00 лв.

7 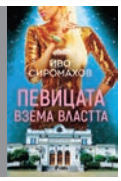
**Певицата взема властта**
Иво Сиромахов
Сиела
14,90 лв.

8
**Хвърчило към Рая**
Неделя Щонова
Книгомания
18,00 лв.

9
**Сан сан, Япония. Истории за доброто, разказани със сърце**
Юлияна Антонова-Мурата
Книгомания
16,90 лв.

10
**ABSOLVO TE**
Георги Бърдаров
Мусагена
15,80 лв.

## Къде да намерите книжарници ХЕЛИКОН

ХЕЛИКОН
За книгите и хората

| ГРАД | АДРЕС | ТЕЛЕФОН | e-mail |
|---|---|---|---|
| АЙТОС | ул. „Цар Освободител“ № 5 | 055 822 620 | helikon.aytos@gmail.com |
| АСЕНОВГРАД | ул. „Изложение“ № 2 | 033 232 233 | helikon.asenovgrad@gmail.com |
| БЛАГОЕВГРАД | ул. „Васил Левски“ № 1 | 073 861 620 | helikon.blagrad@gmail.com |
| БУРГАС - ЦЕНТЪР | ул. „Александровска“ 51 | 056 590 500 | burgas_centar@helikon.bg |
| БУРГАС | пл. „Тройката“ № 4 | 056 800 620 | burgas@helikon.bg |
| ВАРНА | бул. „Княз Борис I“ № 17 | 052 600 620 | helikon.varna@gmail.com |
| ВАРНА 2 | бул. „Вл. Варненчик“ № 48 | 052 601 620 | helikon.varna2@gmail.com |
| ВАРНА 3 | бул. „Сливница“ № 22 | 052 604 620 | helikon.varna3@gmail.com |
| ВЕЛИКО ТЪРНОВО | ул. „Васил Левски“ № 17 | 062 600 621 | helikon.vtarnovo@gmail.com |
| ВРАЦА | ул. „Никола Войводов“ № 18 | 092 630 620 | helikon.vratsa@gmail.com |
| ГАБРОВО | ул. „Генерал Радецки“ № 28 | 066 830 620 | helikon.gabrovo@gmail.com |
| ГОРНА ОРЯХОВИЦА | пл. „Георги Измирлиев“ № 3 | 061 820 620 | helikon.goriahovitsa@gmail.com |
| ГОЦЕ ДЕЛЧЕВ | ул. „Търговска“ № 11 | 075 129 620 | helikon.gdeltchev@gmail.com |
| ДОБРИЧ | ул. „25 септември“ № 34 | 058 600 620 | helikon.dobrich@gmail.com |
| КЪРДЖАЛИ | бул. „България“ № 58 | 036 614 021 | helikon.kardzhali@gmail.com |
| КЮСТЕНДИЛ | ул. „Демокрация“ № 33 | 078 580 620 | helikon.kiust@gmail.com |
| НОВА ЗАГОРА | ул. „Васил Левски“ № 34 | 045 760 120 | helikon.nzagora@gmail.com |
| ПАЗАРДЖИК | ул. „Втори януари“ № 2 | 034 470 620 | helikon.pazardzik@gmail.com |
| ПЛЕВЕН | ул. „Васил Левски“ № 161 | 064 600 620 | helikon.pleven@gmail.com |
| ПЛЕВЕН 2 | бул. „Данаил Попов“ № 18 | 064 601 620 | helikon.pleven2@gmail.com |
| ПЛОВДИВ | ул. „Райко Даскалов“ № 13 | 032 207 620 | plovdiv@helikon.bg |
| ПЛОВДИВ - ЦЕНТЪР | ул. „Княз Александър Батенберг“ № 29 | 032 207 621 | plovdiv2@helikon.bg |
| РАЗГРАД | бул. „България“ № 9 | 084 680 620 | helikon.razgrad@gmail.com |
| РУСЕ | ул. „Александровска“ № 50 | 082 280 620 | helikon.ruse@gmail.com |
| СЛИВЕН | ул. „Цар Освободител“ № 28 | 044 640 620 | helikon.sliven@gmail.com |
| СМОЛЯН | бул. „България“ № 57, бл. Ела | 030 121 062 | helikon.smolyan@gmail.com |
| СОФИЯ - ВИТОША | бул. „Патриарх Евтимий“ № 68 | 02 9953 620 | bigbookshop@helikon.bg |
| СОФИЯ - СЛАВЕЙКОВ | пл. „Славейков“ № 1 | 02 9954 620 | slaveykov1@helikon.bg |
| СОФИЯ - СЪБОРНА | ул. „Съборна“ № 5 | 02 9955 620 | saborna@helikon.bg |
| СОФИЯ - ШИШМАН | ул. „Цар Иван Шишман“ 27Б | 02 9956 620 | shishman@helikon.bg |
| СТАРА ЗАГОРА | ул. „Цар Симеон Велики“ № 100 | 042 600 620 | helikon.stz@gmail.com |
| СТАРА ЗАГОРА 2 | ул. „Цар Симеон Велики“ № 133 | 042 601 620 | helikon.stz2@gmail.com |
| ТРОЯН | ул. „Васил Левски“ № 42 | 067 062 620 | helikon.troyan@gmail.com |
| ТЪРГОВИЩЕ | ул. „Васил Левски“ № 9 | 060 140 620 | helikon.targovishte@gmail.com |
| ХАСКОВО | ул. „Отец Паисий“ № 14 | 038 622 621 | helikon.haskovo@gmail.com |
| ШУМЕН | бул. „Славянски“ № 88 | 054 800 620 | helikon.shumen@gmail.com |
| ЯМБОЛ | ул. „Търговска“ 29 | 046 610 620 | helikon.yambol@gmail.com |
| СОФИЯ - ЛОГИСТИЧЕН ЦЕНТЪР | с. Казичене, ул. „Индустриална“ | 02 4604 051, 53, 54 | helikonsklad@helikon.bg |

# 20-годишният „Хеликон“ кацна на рамото на Георги Тенев

ГОСТУВА НИ
WWW.
LIRA.BG

Георги Тенев е новият лауреат на литературната награда „Хеликон“, която се присъжда от едноименните книжарници вече двайсет години. Писателят получи престижното отличие за романа си „Резиденцията“, издаден от „Колибри“. Това стана в Софийска градска художествена галерия, в компанията на предишни лауреати и номинанти на конкурса.

„Резиденцията“ бе една от дванайсетте номинации за 2021-а, а романът е награден, според формулировката на журито, „за антиутопичното си визионерство и дисекцията на понятието власт в многопластов аспект“.

Георги Тенев получи Бронзовия орел – пластика от скулптора Евгений Кузманов и символ на наградата, от ръцете на миналогодишния носител – Иван Станков. „Тази награда не е за мен, тя е за книгата ми“, каза в словото си Георги Тенев. И допълни, че е писал романа в тежък за страната и човечеството период.

Жури в състав проф. Боян Биолчев – председател, и членове Росица Ташева, Елена Алексиева, Емил Андреев и Бойко Ламбовски обяви и останалите единадесет номинации за отминаващата година. Те станаха достояние на Герган Ценов за „Накрая авторът умира“, на Иван Владимиров-Нав за „Вегаски истории за мистици и простаци“, на Захари Карабашлиев за „Опашката“, на Деляна Манева за „Шестият пръст“, на Алек Попов за „Мисия Туран“, на Христо Карастоянов за „Т като Ташкент“, на Николай Петков за „Шахматни етюди или 32 бели полета“, на Красимир Димовски за „Момичето, което предсказваше миналото“, на Петър Денчев за „Превъртане“, на Ангел Еленков за „Мене ме сънува мравка“ и на Емине Садкъ за „Керван за гарвани“.

Интересното този път е, че журито бе почти изцяло съставено от досегашни лауреати на „Хеликон“, каза професор Боян Биолчев. Това е в чест на двайсетгодишнината на наградата.

За доброто настроение на публиката се погрижиха музикантите Антони Дончев и Росен Захариев, а водещ на вечерта бе актрисата от Народния театър Вяра Табакова.

Специално за годишнината бе представен и сборникът „От „Името“ до „Резиденцията“, систематизирал информацията за вторите десет години от съществуването на Наградата за нова българска проза „Хеликон“, в основата на който са трите обзорни статии за новата ни проза през призмата на наградите „Хеликон“. Техни автори са Алберт Бенбасат, Пламен Антов и Юри Лазаров.

Досегашни обладатели на приза са Константин Илиев, Деян Енев, Виктор Пасков, Елена Алексиева, Емил Андреев, Момчил Николов, Захари Карабашлиев, Росица Ташева, Васил Георгиев, Владимир Полеганов, Боян Биолчев и Иван Станков. Двукратни носители са Алек Попов, Христо Карастоянов и Недялко Славов.

# 346 министри!

Ако утре ви предложат да станете министър, колко време ще ви е необходимо, за да приемете или отхвърлите офертата? Къде партиите отглеждат, търсят и намират членовете на едно правителство, когато получат мандат от президента за неговото съставяне? Как се чувства един държавник, когато напусне поста и телефонът му замлъкне? 346 българи са в този исторически наръчник!

Точно толкова са се заклели да спазват Конституцията на България като премиери, вицепремиери и министри от 1990 г. до септември 2021 г. 19 правителства с 16 премиери и над 300 министри са управлявали България от 1990 г. до второто служебно правителство с премиер Стефан Янев.

Идеята за написването на „Как се става министър в България“ – този първи исторически наръчник – се появи след трите неуспешни опита през 2021 г. да се състави правителство. Седем журналисти от „24 часа“, които от години наблюдават и анализират политическия живот у нас, описват живота ни през партийната вътрележка на правителствата, управлявали през тези 31 години.

В книгата са поместени и актуални интервюта на членове на правителства с различни цветове. Особено интересни и поучителни са техните коментари за властта от днешната им позиция на бивши министри.

**Как се става министър в България. Исторически наръчник за кандидати**
Пенчо Ковачев и др.
изд. „Труд“
440 стр., 24,99 лв.

# Ще бъде ли разрушена София?

Още с появата си през 2017 г. „Софийски магьосници“ от младия писател Мартин Колев се превърна в безапелационен бестселър, вдъхновил хиляди деца да заобичат книгите и възродил цял един литературен жанр у нас – т. нар. ърбън фентъзи, в който се преплитат съвременни пейзажи и мотиви от българския фолклор.

След успеха на „Софийски магьосници“, „Софийски магьосници: В сърцето на Странджа“ и „Софийски магьосници: Вещиците от Витоша“, любимата тетралогия намира своя достоен и вълнуващ завършек в „Софийски магьосници 4: Заветното заклинание“!

Изданието включва и специален бонус – три специални разказа от света на „Софийски магьосници“, които бяха публикувани само онлайн досега.

Сянката на войната е надвиснала над зимна София. Изминала е година от Битката за последния печат, когато страховит демон се опита да превземе света през отслабената българска територия. Дошъл е решителният момент, в който софийските магьосници и чудатите обитатели на Горна и Долна София трябва да обединят последни сили, за да спасят не само града, който обичат, но и цялата Земя.

Всички са възложили надеждите си за спасение на младия Бриян, но може ли момчето да се превърне в мъж, да усвои за твърде кратко време рисковани умения, изискващи години подготовка, и да обедини враждуващите зорници и здрачници? Или съдбата на всички вече е предопределена от древно пророчество и никой не може да я промени?

Всеки миг е решаващ, а краят сякаш е само началото...

**Софийски магьосници 4: Заветното заклинание**
Мартин Колев
изд. „Сиела“
332 стр., 15,90 лв.

**НОВИ ЗАГЛАВИЯ** www.helikon.bg

**Война и мир Т.I**
Лев Толстой
изд. Кръг
брой стр.: 516
цена: 19 лв.

**Калина Алена**
Василий Шукшин
изд. Фама 1
брой стр.: 120
цена: 14 лв.

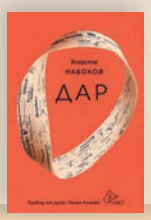


**Дар**
Владимир Набоков
изд. Лист
брой стр.: 504
цена: 22 лв.

**Чудати разкази**
Олга Токарчук
изд. ICU
брой стр.: 192
цена: 16.90 лв.

**Вавилонската змия**
Алекс Мичъл
изд. Бард
брой стр.: 368
цена: 17.99 лв.

**Сърце в лед**
Лине Холм
и Стине Болтер
изд. Емас
брой стр.: 584
цена: 24 лв.

**Вох**
Камила Лекберг,
Херник Фексеус
изд. Колибри
брой стр.: 528
цена: 24 лв.

**Мълчанието на агнетата**
Томас Харис
изд. Сиела
брой стр.: 368
цена: 17.90 лв.

# Безсмъртни приказки

**Приказки**
Оскар Уайлд
изд. „Хеликон“
168 стр., 13,95 лв.

**Приказки**
Оскар Уайлд
изд. „Хеликон“
168 стр., 10,95 лв.

Познатият на малки и големи писател естет Оскар Уайлд вълнува и предизвиква размисъл у всеки, посегнал към малкото томче с приказки, което държите в ръце.

Лиричният стил, откровеността и чистотата, с които са разказани историите за Щастливия принц, Себелюбивия великан и Звездното дете, го открояват като един от най-впечатляващите творци на Викторианската епоха. Смята се, че много от историите в книгата са писани за деца, но емблематичните за Уайлд остроумие и остра критика към обществото ги правят подходящи и за по-възрастни читатели, които са запазили детската си впечатлителност и способността да се удивляват.

С все така актуалното си послание за доброта, съпричастност и човечност тези приказки и до днес са истинска наслада за търсещия ни дух и сетивата ни.

Преводач е Сидер Флорин.

# Мрак, населен с чудовища

Това е 14-ият роман от бестселър поредицата на Луиз Пени! Завръщането в Трите бора е белязано от мистериозно завещание, което изправя Гамаш пред нова загадка и поредното мистериозно убийство.

Когато Арман Гамаш получава странна покана да се яви в изоставена ферма, бившият главен комисар на *Sûreté du Québec* не се колебае да последва любопитството си. Оказва се, че заедно със собственичката на книжарницата в Трите бора – Мирна Ландерс, и един млад строител от Монреал, Гамаш е избран за изпълнител на завещание.

Никой от тримата не познава починалата. А завещанието е толкова необичайно, че всички се питат дали жената е била с ума си. Но когато в изоставената ферма е открит труп, въпросите бързо се сменят – възможно ли е привидно странното завещание да е предупреждение? Или заплаха?

Поредната опасност, която дебне Гамаш. Макар и далеч по-малка от ужаса, който владее ума му през последните месеци.

Вътрешното разследване за събитията, довели до отстраняването му от длъжност, продължава. За да нанесе съкрушителен удар на наркокартелите, Гамаш е позволил значително количество опиоиди да се изплъзне от ръцете на полицията. Наркотиците са достатъчни да причинят смъртта на хиляди и времето на бившия главен комисар изтича. Той трябва да ги открие. Отчаяните времена изискват отчаяни действия. Но Гамаш скоро разбира, че сляпото желание да залови наркотика го води към мрак, населен с чудовища.

**Царството на слепите**
Луиз Пени
изд. „Софтпрес“
432 стр. 19,99 лв.

# Тайното братство

Философи херметици ли са били първите учени? Какво ни казва днес окултният произход на модерната наука за вселената? „Забранената вселена“ разкрива тайното братство, дефинирало света и може би открило Божествения разум.

Всички пионери в науката, от Коперник и Галилей до Нютон, са били вдъхновени от херметизма. Освен тях, личности като Лайбниц, Бейкън, Кеплер, Тихо Брахе и дори Шекспир дължат голяма част от постиженията си на окултни по същността си вярвания – така наречената „Херметика“.

В това уникално изследване Лин Пикнет и Клайв Принс се отправят в търсене на херметическия произход на модерната наука и доказват, че не всичко е такова, каквото изглежда, и че през последните 400 години зад търсенето на истината е имало скрит план. От епохата на Леонардо да Винчи влиянието на херметическото мислене върху най-големите умове в историята е било крито – тайна, пазена от забранено братство, търсещо Божествения разум.

В търсенето на истинската основа на модерната рационална мисъл Пикнет и Принс разкриват история, която преобръща схващания, формирани през последните четири века.

**Забранената вселена**
Лин Пикнет и Клайв Принс
изд. „Бард“
352 стр., 19,99 лв.

**Разум и чувства**
Джейн Остин
изд. „Хеликон“
364 стр., 18,95 лв.

**Разум и чувства**
Джейн Остин
изд. „Хеликон“
364 стр., 11,95 лв.

# Класиката в нов превод

Разумът или чувствата – в кое да вярваме? Да контролираме поведението си и да се ръководим от правила, които смятаме за важни, или да дадем воля на сърцето си, пък нека ни отведе накъдето ни е писано?

Като всеки даровит писател Джейн Остин ясно си е давала сметка, че за подобна дилема няма еднозначен отговор. Че когато става дума за човешки характери и сблъсъци, разумът и чувствата не могат да бъдат поставени на кантар. И че единствено истинността на героите ѝ ще ги гравира в скрижалите на времето и в читателската ни памет.

Затова този роман, издаден преди малко повече от 200 години, и до днес ни пленява със своя проникновен рисунък, художествена плътност и житейски оптимизъм. Прави от героите му наши приятели или опоненти, но и за миг не ни оставя безразлични. А екранизациите по него обикалят света и задълго се превръщат в предпочитано духовно приключение.

И все пак – в началото бе книгата.

Тази.

Чийто нов превод е дело на Надежда Розова.

# Храната като изкуство

В „Празнични рецепти“ са поместени над 100 идеи за вкусни, полезни и интересни ястия, които са подходящи за трапезата на някои от най-големите български празници като Бъдни вечер, Коледа, Великден, а също и за други поводи – например Свети Валентин или партита.

В селекцията си Йоли е подбрала както добре познати ястия, които задължително присъстват във всяко празнично меню, така и алтернативни рецепти, които разпалват въображението и освежават кулинарните умения. От традиционна питка за Бъдни вечер до интригуваща рецепта за джин-сьомга с краставица и хрян, всяко едно от ястията на Йоли е поднесено с много вдъхновение и отдаденост.

Защото храната, също както празниците, е любов. Тя е силата, която създава дом и събира най-близките хора на една трапеза. Именно тази любов, заедно с цялата си страст към кулинарията, влага Йоли в „Празнични рецепти“. Тя насърчава всеки да се потопи в радостта от готвенето, да експериментира с нови вкусове, форми и съчетания и с щипка любов да превърне храната си в изкуство.

**Празнични рецепти**
Йоланта Делибозова - Йоли
изд. „Сиела“
272 стр., 30 лв.

*Футболът ме научи никога да не се предавам, да вярвам в себе си и да се боря до последната минута*

**До последната минута. Разкази**
Георги Бърдаров
изд. „Мусагена“
144 стр., 15,80 лв.

# Спиращи дъха

Един различен Бърдаров... Вдъхновяващи, очароващи и изненадващи разкази по действителни събития... Истории за волята и силата да се борим до последната минута, когато всички останали вече са се отказали...

В тази книга футболът е само фон, на който се разиграват човешки съдби и драматични истории. Това е книга за силата на човешкия дух! Със сигурност между финтовете, дузпите, червените картони, сълзите на победените и сълзите на шампионите, ще намерите своята история.

От тази книга ще научите как малкият Уругвай се изправя срещу мегафаворита Бразилия пред 200 000 екзалтирани бразилци и, отписан от целия свят, успява да победи. Най-великият мач в историята на футбола е известен като „Чудото от Маракана“. Ще научите как ЦСКА за 18 минути вкарва три гола на легендарния „Байерн“ (Мюнхен) и ги кара да треперят от страх насред София, ще разберете как пред смаяния поглед на света Гърция става европейски шампион...

Това са спиращи дъха истории, които доказват защо футболът носи тази магия и държи в нея милиони хора по света!

# Как да общуваме с децата си

Когато Микалийн става майка, тя поглъща всички книги за детско възпитание, но препоръчаните техники се оказват неефективни. Не и за своенравната ѝ малка дъщеря. Когато обаче посещава маянско село на полуостров Юкатан, попада на родители, които отглеждат децата си по коренно различен начин и резултатът е изумителен. Децата им са невероятно мили, благородни и услужливи, при това без викове, заплахи или наказания. Как става това?

Дюклеф, заедно с тригодишната си дъщеря, посещава три от най-древните общества на света: маите в Мексико, инуитите отвъд Северния полярен кръг и хадзапите в Танзания, за да научи и усвои техните родителски стратегии. Тя забелязва, че тези общества нямат проблемите на западните родители. Те изграждат коренно различни взаимоотношения с децата си, основани на взаимопомощ, а не на контрол, на доверие, вместо на страх, и съобразени с индивидуалните потребности, вместо с унифицирани критерии за детско развитие. Маите са майстори във възпитанието на отзивчиви деца, инуитите отглеждат емоционално интелигентни деца, а хадзапите са експерти в това да възпитават самоуверени и мотивирани деца.

**Забравеното изкуство да възпитаваш**
Микалийн Дюклеф
изд. „Изток-Запад“
352 стр., м.к. 19,99 лв.,
тв.к. 23,99 лв.

Микалийн не само живее заедно с тези семейства, но и прилага техните родителски похвати върху собствената си дъщеря с поразителен успех. Изпълнена с практически идеи, „Забравеното изкуство да възпитаваш“ ще ни помогне да преосмислим начините, по които общуваме с децата си, за да отгледаме емоционално интелигентни, уверени и отзивчиви деца.

ЛЮДМИЛА ЕЛЕНКОВА
РАДИО „ХЕЛИКОН“

HELIKON radio

## Да започнем отначало

Едва ли има по-подходящо четиво, с което да стартираме 2022 г. от „Палечка“ на Мишел Сер. Не очаквайте вариант по едноименната приказка на Андерсен, макар че този сладкодумен френски философ щедро я използва в едно есе от стотина страници, посветено на дигиталното поколение. Знаем историята за дълго чаканото момиченце, появило се на бял свят едва когато майка му целунала цвете и понеже било мъничко колкото човешки палец, тя го кръстила „Палечка“. После съдбата му е нерадостна, но поучителна – много животни го искали за себе си, докато не пораснало достатъчно, та да се омъжи за краля на цветята. Мишел Сер използва тази крехкост по отношение на сетивата на подрастващите, той ги нарича „палечковци“, защото използват от съвсем ранна възраст пръстчетата си по дисплеите на електронните устройства и общуват с безмълвното им плъзгане, преди на практика да са проговорили. „Лекотата на достъпа – пише авторът – дава на Палечка – и на всички – пълни джобове със знание под носната кърничка“. За да покаже автоматичното действие на телата на младите, той продължава с далеч по-образен и шокиращ пример – за обезглавения в миналото епископ на Париж Сен Дьони, който хванал главата си в ръце и тръгнал напред за ужас на войниците. После бил канонизиран. Тук идва ефектът от четенето на този труд, по принцип насочен към специалисти в областта на антропологията, философията и педагогиката. Да не фаворизираме технологичните способности на децата – „колко са умни“, или да ги осъждаме – „но са повърхностни“. Въпросът е как да се насочи техният интелект в полза на емоциите така, че преработвайки готови мисли и идеи, те да могат да създават свои. Пред очите ни се раждa нов тип човек, нека надзърнем в цветето, от което избуява, вместо да го третираме като плевел.

НОВИ ЗАГЛАВИЯ
www.helikon.bg

**Класика в жанра**
Съставители
Румен Белчев,
Михаил Вешим
изд. Сиела
брой стр.: 156
цена: 15.90 лв.

**Тайната на книжаря**
Мишел Гейбъл
изд. СофтПрес
брой стр.: 384
цена: 18.99 лв.

**Дявол под прикритие**
Лайза Клейпас
изд. Ергон
брой стр.: 320
цена: 18 лв.

**Полунощ в кафене Черният дрозд**
Хедър Уебър
изд. Сиела
брой стр.: 464
цена: 18.90 лв.

**Тъкачната вила**
Ане Якобс
изд. Lemur
брой стр.: 454
цена: 22.50 лв.

**Писателят**
Дж. С. Маетис
изд. СофтПрес
брой стр.: 384
цена: 19.99 лв.

**Момичетата на тавана**
Мариус Габриел
изд. Бард
брой стр.: 336
цена: 19.99 лв.

**Гръцко кафе**
Катерина Хапсали
изд. Колибри
брой стр.: 272
цена: 20 лв.

# Започни 2022

-20%

**11,12 лв.** стара цена 13,90 лв.

-20%

**13,52 лв.** стара цена 16,90 лв.

-20%

**14,40 лв.** стара цена 18 лв.

-20%

**10,36 лв.** стара цена 12,95 лв.

-20%

**16,00 лв.** стара цена 20 лв.

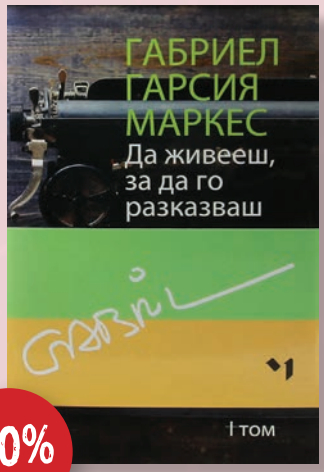


-20%

**38,40 лв.** стара цена 48 лв.

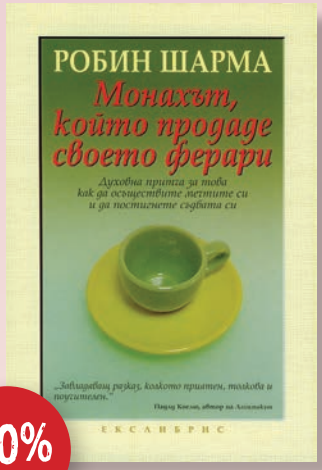


-20%

**9,60 лв.** стара цена 12 лв.

-20%

**14,36 лв.** стара цена 17,95 лв.

-20%

**16,00 лв.** стара цена 20 лв.

Промоцията е валидна от 02.01.2022 до 27.01.2022 г. вкл. или до изчерпване на количест

# с -20%

-20%
**14,36 лв.** стара цена 17,95 лв.

-20%
**11,96 лв.** стара цена 14,95 лв.

-20%
**11,96 лв.** стара цена 14,95 лв.

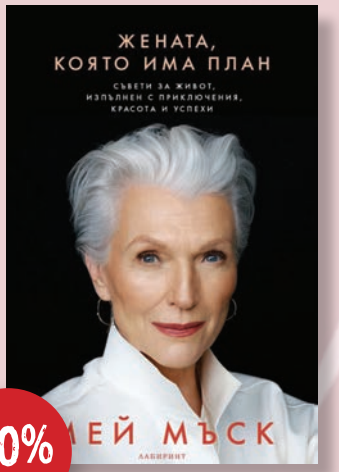


-20%
**12,72 лв.** стара цена 15,90 лв.

-20%
**15,96 лв.** стара цена 19,95 лв.

-20%
**7,16 лв.** стара цена 8,95 лв.

-20%
**12,80 лв.** стара цена 16 лв.

-20%
**11,96 лв.** стара цена 14,95 лв.

-20%
**11,96 лв.** стара цена 14,95 лв.

авата в книжарници Хеликон. Кампанията не е валидна за онлайн покупки на Helikon.bg

# Възможност за изкупление

Били Съмърс седи сам в стая с пушка в ръце. Той е наемен убиец. Но приема поръчки само ако мишената е наистина лош човек. Сега Били иска да се оттегли. Преди това обаче му предлагат един последен удар. Били е сред най-добрите снайперисти в света, отличен с медали за храброст ветеран от войната в Ирак, който може да изчезне като Худини след удар. Тъй че какво би могло да се обърка?
Всъщност всичко.

Този великолепен роман, който включва история за войната и обяснение в любов към малките градчета на Америка и техните обитатели, представя двама от най-интересните и вълнуващи герои, създавани някога от Кинг. Двама души, които се заемат да отмъстят на един необикновено покварен мъж за престъпленията му. В „Били Съмърс“ се разказва за любов, късмет, съдба и една последна, незабравима възможност за изкупление.

Преводач е Катя Перчинкова.

**Били Съмърс**
Стивън Кинг
изд. „Бард“
512 стр., тв.к. 34 лв., м.к. 25 лв.

# Любовта е по-силна от страха

Когато Маги Доус е изпратена да живее при почти непознатата си леля в малко градче в Северна Каролина, тя страда от силна носталгия по дома и приятелите си. Красив и мил, Брайс Трикет е нейното спасение от скуката. Постепенно той ѝ показва красотата на Окракоук и я запознава с фотографията – страст, която ще формира живота ѝ занапред.

Години по-късно Маги е свободен дух, страстен пътешественик и световно известен фотограф. Тя ръководи успешна галерия в Ню Йорк и пътува по целия свят в търсене на перфектния кадър. Сега обаче ѝ се налага да остане в града. И всичко я тласка към спомените за една любов, която оставя ярки следи и променя съдбата ѝ.

Сърдечна и оптимистична, „Желанието“ е история за любовта, страстта и отдадеността, които правят живота пълноценен.

**Желанието**
Никълъс Спаркс
изд. „Ера“
352 стр., 16,99 лв.

# Четвъртият

Преди двайсет години четирима души се опитват да извършат перфектния обир. И почти успяват да се измъкнат с половин милион долара. Но на следващия ден всичко се обърква.

Един от тях влиза в болница.

Друг – в затвора.

Третият е убит.

А на четвъртия му се разминава.

Ардън Максуел е дъщеря на мъжа, за когото всички предполагат, че е изчезнал заедно с парите от обира. И с кръв по ръцете. След дълги години в опити да избяга от миналото си тя се завръща в семейния дом в Тексас. Но Ардън не знае, че двама от съучастниците на баща ѝ все още живеят там. И следят всяко нейно движение.

Преводът е на Илвана Гарабедян.

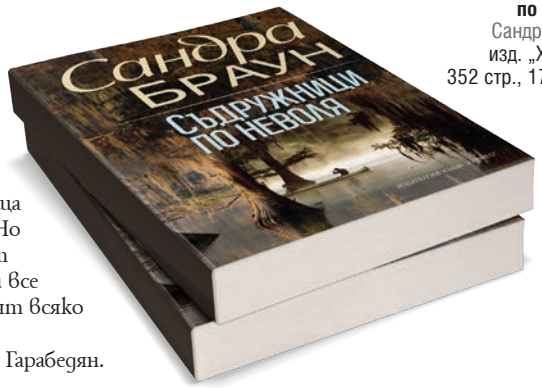


**Съдружници по неволя**
Сандра Браун
изд. „Хермес“
352 стр., 17,95 лв.

## НОВИ ЗАГЛАВИЯ

www.helikon.bg

**Трейдинг for Dummies**
Лита Епстийн, Грейсън Роуз
изд. Алексософт
брой стр.: 408
цена: 24.99 лв.

**Създанието от Джекил Айлънд**
Едуард Грифин
изд. Изток-Запад
брой стр.: 576
цена: 35 лв.

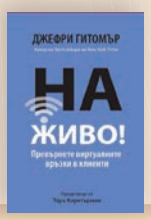


**На живо! Превърнете виртуалните връзки в клиенти**
Джефри Гитомър
изд. Grant Cardone
брой стр.: 134
цена: 17.90 лв.

**Тайна за милиард долара**
Рафаел Бадзиаг
изд. A&T Publishing
брой стр.: 384
цена: 31.99 лв.

**Възход и падение на Великите сили**
Пол Кенеди
изд. Сиела
брой стр.: 840
цена: 39.90 лв.

**33-те стратегии за войната (второ издание)**
Робърт Грийн
изд. Сиела
брой стр.: 672
цена: 35 лв.

**Четвъртият път. Въведение в четвъртата политическа теория**
Александър Дугин
изд. Изток-Запад
брой стр.: 388
цена: 35 лв.

**Личният живот на Фердинанд I Български**
Ростислав Ботев
изд. Millenium
брой стр.: 240
цена: 19.99 лв.

НОВО

# MAGELANDO PUZZLE

24,95 ЛВ.

ПЪЗЕЛ ОТ

1000

ЧАСТИ

колекция

БЪЛГАРИЯ

SATISFACTION PREMIUM QUALITY GUARANTEED

PUZZLE PIECES 1000

PRINT 100% QUALITY

WWW.MAGELANDO.BG

ТЪРСЕТЕ В

ХЕЛИКОН

# Книгите спасяват

В живописния квартал „Темпъл“ в Лондон, на една от малките улички, има книжарница с боядисана в синьо фасада, с дръжка на вратата във формата на перо и с чудното име „Муунлайт Букс“. Собственикът ѝ е сприхавият и вечно мърморещ книжар Едуард Ливингстън. Гордостта му са красивата вита стълба, която свързва първия и втория етаж на книжарницата, капандурата, през която могат да се наблюдават звездите, и наследеният дневник на неговия прароднина – известният пътешественик и изследовател Дейвид Ливингстън.

Младата археоложка Агнес Марти пристига в Лондон с надеждата да си намери работа. В една дъждовна вечер тя попада в квартал „Темпъл“ и мокра до кости открива убежище в „Муунлайт Букс“. Точно в момента, когато Ливингстън си търси помощник. Докато Агнес се изсуши и изпие чаша горещ чай, и двамата разбират, че съдбата ги е събрала и тя става новата книжарка.

За кратко време Агнес не само свиква с намръщения си шеф, но все повече ѝ допадат ексцентричните редовни клиенти, веселите литературни закачки и часовете за чай със сладкиши в компанията на любимата на Едуард Шивон и на един осемгодишен русокос любител на звездите и планетите...

Но един ден от рафта изчезва ценният дневник на Дейвид Ливингстън. И се появява полицейският инспектор Джон Локууд, за да поеме разследването и да преобърне спокойния живот на Агнес...

Преводач е Веселка Ненкова.

**Книжарницата на мистър Ливингстън**
Моника Гутиерес
изд. „Кръгозор“
208 стр., 18 лв.

# История за смелост, оцеляване и триумф

Март, 1944 г. Войските на Сталин нахлуват в Украйна. Емил и Аделине Мартел са сред множеството немски семейства, изправени пред непосилно решение – да останат там с риск да бъдат пратени в Сибир или неохотно да последват нацистите, които презират.

Те вече познават ужасяващия режим на Сталин и бягството е единственият им шанс за спасение. Хванати между две огромни воюващи сили, Емил и Аделине преодоляват тежки изпитания в търсене на мирен живот. Пътят им е изпълнен със съкрушителни загуби и трудни решения, но и с непоклатимата надежда, че свободата ги очаква.

„Последната зелена долина“ е сърцераздирателен разказ за изумителната сила на любовта, вярата и волята на двама души, решени да оцелеят и да сбъднат мечтите си. Вдъхновяваща, трогателна и героична история, която успява да намери светлината в мрачните дни в края на Втората световна война.

**Последната зелена долина**
Марк Съливан
изд. „Ера“
504 стр., 18,99 лв.

НОВИ ЗАГЛАВИЯ
www.helikon.bg

**Интуитивен фастинг**
д-р Уил Коул
изд. Вдъхновения
брой стр.: 344
цена: 25 лв.

**Българска кухня в 4 сезона**
Мирослав Гочев, Жельо Тодоров
изд. Сдружение „Българска история“
брой стр.: 168
цена: 30 лв.

**Вие ме попитахте, аз Ви отговарям!**
Биляна Йотовска
изд. Оз books
брой стр.: 186
цена: 32 лв.

**Бързо и лесно**
Жак Папен
изд. Бард
брой стр.: 376
цена: 39.99 лв.

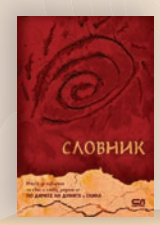


**Словник**
Виктория Бешлийска
изд. СофтПрес
брой стр.: 328
цена: 25 лв.

**Забравеното изкуство да възпитаваш**
Микалийн Дюклеф
Изток-Запад
брой стр.: 352
цена: 19.99 лв.

**Отвъд възможното**
Нимсдай Пурджа
изд. Вакон
брой стр.: 358
цена: 22 лв.

**50 невероятни загадки**
Слави Панайотов
изд. Оз books
брой стр.: 340
цена: 22.99 лв.

# Джак Ричър отново в играта

Той никога не бяга от проблемите. А на един празен път в Аризона го очаква много сериозен проблем. В дърво близо до границата с Мексико се е забил стар джип. Жената вътре изглежда мъртва. Или пък не е? В жестоката жега на пустинята нищо не е такова, каквото изглежда.

Няколко минути по-късно Ричър се насочва към близкия град, който определено е виждал и по-добри времена. До него седи Микаела Фентън. Тя е агент на ФБР и е инсценирала катастрофата, за да се опита да открие своя брат близнак, който се е забъркал с опасни хора. Лидерът им е пуснал дълбоки корени в града и го управлява от сенките. Ричър ще трябва да направи невъзможното, за да се срещне с него. А да получи отговор на въпросите си ще му бъде още по-трудно. Защото хората в това враждебно място по-скоро биха умрели, отколкото да разкрият тайните си.

Но те не знаят, че застане ли Джак Ричър срещу тях, по-добре ще е да са мъртви.

**По-добре мъртви**
Лий Чайлд, Андрю Чайлд
изд. „Обсидиан“
344 стр., 20 лв.

# Нов, непривичен поглед

**Бил Гейтс:**

*„Увлекателно четиво, каквито бихме искали да срещаме по-често сред книгите, посветени на историята. Ларсън успява да създаде у читателите усещането, че „са там“, че живеят редом с Чърчил.*

10 май 1940 г. В деня, когато Уинстън Чърчил става министър-председател, войските на Адолф Хитлер нападат Нидерландия, Белгия и Люксембург. Полша и Чехословакия вече са прегазени от хитлеристките армии, евакуацията при Дюнкерк много скоро ще последва. През следващите дванайсет месеца нацистка Германия подлага Великобритания на безмилостна въздушна кампания: петдесет и седем последователни нощи на бомбардировки, последвани от шест месеца все по-интензивни нощни нападения.

Това е годината, в която Чърчил става „булдогът с пура в уста, когото всички смятаме, че познаваме; годината, в която той произнася най-незабравимите си речи и показва на целия свят какво означават смелост и лидерство“.

**Величие и низост**
Ерик Ларсън
изд. „Изток-Запад“
520 стр., тв. к. 29,90 лв.

„Величие и низост“ е не само хроника на тези драматични събития, но и интимна семейна драма. С помощта на многобройни източници – от лични дневници и архивни документи до неотдавна разсекретени поверителни доклади – американският писател Ерик Ларсън ни предлага нов, непривичен поглед върху една историческа епоха и една от най-великите личности на XX в.

# Две истини

Дима и Вида се запознават край басейна на ведомствената вила във възрастта, когато приятелството е всичко, а клетвите са завинаги. Детството им ухае на зелена трева, носи песента на щурците от късните горещи вечери и шепота на тайни, които двете приятелки си споделят. Всяка лятна ваканция световете на момичетата се сливат и сякаш есента, зимата и пролетта не са се случвали. До седмата поредна година, когато като счупено стъкло приятелството им се разпилява на безброй малки парченца – непростимо и непоправимо, а някогашните обещания остават завинаги в миналото.

Когато трийсет и три години по-късно двете отново се срещат, Вида е пациентка в скъпоплатен санаториум, а Дима – една от помощничките, които се грижат за нея. Ледът в техните отношения стои като преграда помежду им, а историята на познанството им белее пред тях като скреж върху зимен прозорец. Заскреженото стъкло е красиво. Но крие пейзажа зад себе си. Крие истината. И някогашните момичета са принудени да разтопят леда с дъха си. За да се изправят една срещу друга. Всяка със своята истина.

**Скреж**
Радостина А. Ангелова
изд. „Софтпрес“
352 стр., 18,99 лв.

# Автентична история

В първоначалния си вид тази книга е била поредица от 14 журналистически материала на Гарсия Маркес във вестник „Еспектадор“ за един морски инцидент в Карибско море на 28 февруари 1955 година. Той става с военния кораб-разрушител „Калдас“, докато се прибира от ремонт в Мобил, Алабама, Съединени американски щати, в Картахена де Индиас, Колумбия. Два часа след инцидента корабът акостира в пристанище Картахена и цялата колумбийска преса гръмва, че той е претърпял корабокрушение, причинено от морска буря, и са загинали осмина моряци.

Обаче има някои подробности. Едната е, че по това време в Колумбия властва военна диктатура, която е наложила строга цензура върху всички вестници. За опозиционните като „Еспектадор“ Маркес казва: „... бяха изправени пред всекидневния проблем да изнамират и да залъгват читателите с какви ли не вести, но без политически намеци.“

Друга важна подробност е, че загиналите моряци не са осем, а седем. Един е оцелял. Той се казва Луис Алехандро Веласко и след като е бил отвлечен за няколко седмици от военните в някаква военноморска болница, се появява и иска да разкаже истината за корабокрушението.

**Разказ на един корабокрушенец**
Габриел Гарсия Маркес
изд. „Лъчезар Минчев“
18 лв.

# Прогноза 2022

Ръцете ви е поредната прогноза на Гал Сасон за 2022 г..

Изкусен разказвач с пространни познания по астрология, кабала, източни духовни и мистични практики, нумерология, митология и психология, Гал създава широкоформатна представа за духа и тенденциите през 2022-ра (Първа част). Във Втора част те са конкретизирани за 12-те зодиакални знака. Тук всеки ще намери основни насоки и опорни точки, препоръки и дори предупреждения, засягащи не само здравето, отношенията, кариерата и образа ни пред другите, но и личностното израстване и трансформация.

Съчетаването на познание, почерпано от класическата западна астрология и идеи и прозрения от Изтока, ни подготвя за предизвикателствата на една уж сива година, в която ще се учим да упражняваме свободната си воля, да отваряме сърцето си и да се жертваме в името на любовта.

Преводач е Ирина Манушева.

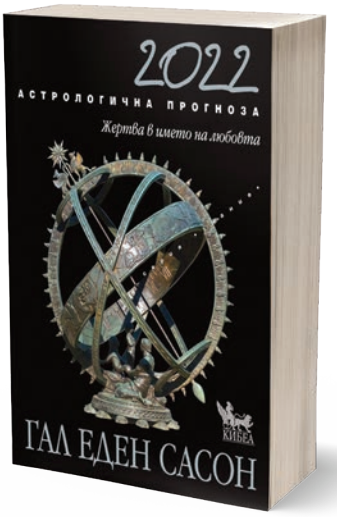


**Астрологична прогноза за 2022: Жертва в името на любовта**
Гал Едем Сасон
изд. „Кибеа“
712 стр., 23 лв.

# Превъзходни ястия

Не ви е нужен екип помощници, десетилетна практика в кухнята, нито скъпи продукти, за да готвите и да се храните като майстор готвача Жак Пепен. Също като нас и той не винаги има време и енергия за домашно приготвена вкусна храна. Затова е създал 250 бързи и лесни рецепти за впечатляващи ястия с учудващо малко усилия. От домашните продукти, основни за всяка кухня, през всички стъпки на едно меню, със съвети за кухненски уреди и екипировка, зареждане на килера и техники за опростяване и подобряване на всяко ваше ястие, тази практическа и класическа колекция от рецепти е много необходима на всеки домашен готвач, който не желае да се храни зле. Вечеряйте със „Задушени ребърца в сос от червено вино“, които Жак сервира с гордост, приготвени за по-малко от час. Или за по-здравословно ядене „Пилешки гърди паприка“, което ще забъркате за по-малко от половин час.

**Бързо и лесно**
Жак Пепен
изд. „Бард“
376 стр., 39,99 лв.

В това издание ще намерите осъвременени класическите рецепти на Жак Пепен, неговите безценни съвети, както и красивите му картини и рисунки за едно завършено преживяване на всички сетива.

# Роман за любовта

**Симон**
Нарине Абгарян
изд. „Лабиринт“
274 стр., 16,90 лв.

В малко градче в Армения на преклонна възраст умира Симон, каменоделец, който през дългия си живот се радва на уважението на всички в града, но и се слави с безбройните си любовни похождения. За да го изпратят в последния му път, в дома му се събират всички жени, които някога е обичал. И всяка от тях има своята история.

Като всички книги на Нарине Абгарян, и този роман е трагикомичен и изпълнен с безкрайна доброта. И като всички книги на Нарине Абгарян той е за любовта.

Днес Абгарян е сред любимите писатели на българите, творбите ѝ се продават в големи тиражи, а „Три ябълки паднаха от небето“ стана Книга на годината на Книжарници „Хеликон“.

Преводач е Иван Тотоманов.

# Загадките на Крайтън

**„Талантът на Майкъл Крайтън надминава дори неговите собствени динозаври от „Джурасик парк“. Крайтън беше най-добрият в смесването на науката с големите театрални концепции... Зад кулисите няма друг, който би могъл да заеме мястото му.“**
*Стивън Спилбърг*

**„На всяка крачка Крайтън ни оставя да гадаем!“**
*Лос Анджелис Таймс*

Като опитен ловец на отровни змии и контрабандист на редки предмети на изкуството, Чарлз Рейно е привикнал към опасностите. Предложението да стане бодигард на свой стар познат – лондонски плейбой, който скоро ще наследи огромно състояние, не би трябвало да го затрудни. Но... когато покушенията срещу лондончанина едва не причиняват смъртта на Рейно, Чарлз започва да се чуди дали наистина наследникът е целта на убийците?

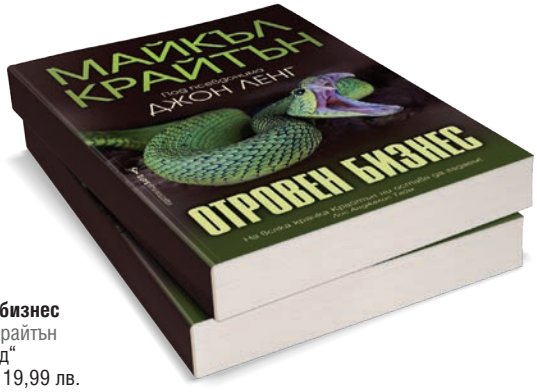


**Отровен бизнес**
Майкъл Крайтън
изд. „Бард“
432 стр., 19,99 лв.

# Нов уникален проект

**Джейми Оливър:**

*Където и да отида през последните три години – на родителска среща, на обществени събития или просто на улицата – ме питат кога ще напиша втора част на „Рецепти с 5 съставки“. Философията на тази книга много ви допада, затова се опитах да я приложа и тук. Приемете тази книга като продължение на „Рецепти с 5 съставки“ – и тук рецептите са лесни, стремим се към богат вкус с малко усилия, искаме да се забавляваме и да приготвяме засищащи и супервкусни ястия, които винаги се получават.*

Чудите се какво да готвите? Джейми идва на помощ. Той е подбрал 18 най-често използвани продукта, които приготвя по 7 начина. Така може да избирате между над 120 рецепти за вкусни ястия, приготвени с минимални усилия.

Преводач е Цветелина Лакова.

**7 начина**
Джейми Оливър
изд. „Хермес“
320 стр., 34,95 лв.

# Книга 3 от „Кръвта на Зевс“

Открадната съдба. Невъзможно изпитание.

Кара Валари е нарушила един от най-върховните закони на Подземния свят и сега трябва да плати цената. Но нищо няма да спре нейния любим Максимус Кейн, за да я спаси. Пътешествието, което предприема, ще изпита смелостта му. Воден от любовта си, той се отправя към Подземното царство единствено със знанията си от страниците на „Божествена комедия“.

Душата на Кара е подчинена на Хадес и неговите желания. Това означава да разкрие съкровените си чувства към Максимус, заради които се е опълчила на бога. Бъдещето ѝ изглежда предначертано, тя е обречена да изживее най-големия си кошмар. Точно тогава обаче намира начин да се свърже с любимия си. Дали виденията ѝ за Максимус ще ги съберат още веднъж, или са просто поредното наказание?

Кара е отново готова да се бори за оцеляването си. Тъмнината може да я разделя от Кейн, но те са свързани от съдбата. Но дали тяхната любов ще преживее тази буря?

**Бурна съдба**
Мередит Уайлд
и Ейнджъл Пейн
изд. „Егмонт“
304 стр., 14,90 лв.

# Ясната съвест

Издадена за първи път през 1969 г. и обединяваща поредица от лекции, книгата „Стремеж към смисъл“ е фундаментален труд за логотерапията – психотерапевтична система, базирана на идеята за търсенето на смисъл в живота като основен мотив в поведението на човека. Това ново и редактирано издание на книгата е първото от 1988 г. насам.

Преводач е Ангелин Мичев.

**Стремеж към смисъл**
Виктор Франкъл
изд. „Хермес“
256 стр., 14,95 лв.

**Виктор Франкъл:**

*В епохата на екзистенциалния вакуум най-важната задача на образованието е не да предава традиции и знание, а да усъвършенства тази способност, която позволява на човека да открива уникални смисли. Днес образованието не може да си позволи да върви в коловоза на традициите, то трябва да развива способността да се взимат независими и автентични решения. В епоха, в която Десетте Божи заповеди като че ли губят безусловната си валидност, е по-важно от всякога човекът да се научи да се вслушва в десетте хиляди заповеди, произтичащи от десетте хиляди уникални ситуации, от които се състои животът му. А по отношение на тези заповеди той трябва да се консултира със своята съвест и да се осланя на нея. Жизнената и ясна съвест е единственото, което помага на човека да противостои на ефектите на екзистенциалния вакуум, а именно – конформизма и тоталитаризма.*

# Как да станеш милиардер

Рафаел Бадзиаг показва, че привилегиите, образованието, възпитанието и голямото наследство не са задължителни предпоставки за натрупването на богатство. Милиардерите в тази книга сами си пробиват път чрез упорит труд, изобретателност, всеотдайност, неподчинение и огромна страст към онова, с което се занимават. Книгата е вдъхновение за предприемачите по целия свят.

Преводач е Станислава Миланова.

**Тайна за милиард долара**
Рафаел Бадзиаг
изд. „A&T-Publishing“
384 стр., 31,99 лв.

# Нов превод

Франк Баум печели световна слава с поредицата си от книги за деца и преди всичко „Чудният вълшебник от Оз“, както и продълженията, последвали небивалия успех на романа. Филмовата му адаптация през 1939 г. жъне феноменален успех и до ден-днешен е сред жалоните на киното на XX век.

През 1900 г. Баум пише „Чудният вълшебник от Оз“ в сътрудничество с художника Денслоу, негов близък приятел. Книгата има такъв успех, че се превръща в най-големия бестселър в детската литература. Баум пише още 13 романа за страната на Оз, Дороти и нейните приятели, с което обезсмъртява завинаги името си.

Новият превод е на Жечка Георгиева.

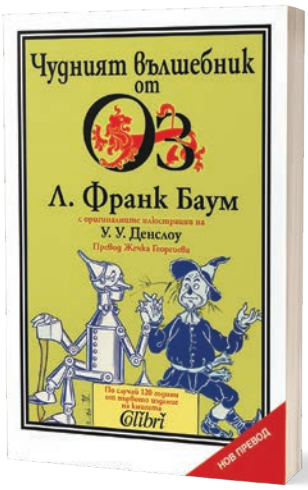


**Чудният вълшебник от Оз**
Л. Франк Баум
изд. „Колибри“
300 стр., 25 лв.

НОВИ ЗАГЛАВИЯ
www.helikon.bg

**Мортина. Разтърсваща изненада**
Барбара Кантини
изд. Кибеа
брой стр.: 48
цена: 16 лв.

**Алеа Аквариус: Реката на забравата**
Таня Щевнер
изд. Емас
брой стр.: 696
цена: 22 лв.

**Дневникът на една Проклетия Т.2**
Виржини Л. Сам; Мари-Ан Абесдри
изд. Колибри
брой стр.: 272
цена: 16 лв.

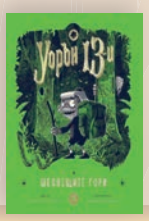
**Уорън 13-и и шепнещите гори**
Таня Лел Рио
изд. Timelines
брой стр.: 272
цена: 29.99 лв.

**20 велики новатори, които промениха света**
изд. Пан
брой стр.: 90
цена: 18.90 лв.

**Енциклопедия Исторически личности**
изд. Пан
брой стр.: 128
цена: 20.90 лв.

**Енциклопедия на природата**
Емили Бомон
изд. Пан
брой стр.: 128
цена: 22.90 лв.

**Експедиция към центъра на земята**
изд. Фют
брой стр.: 20
цена: 19.90 лв.

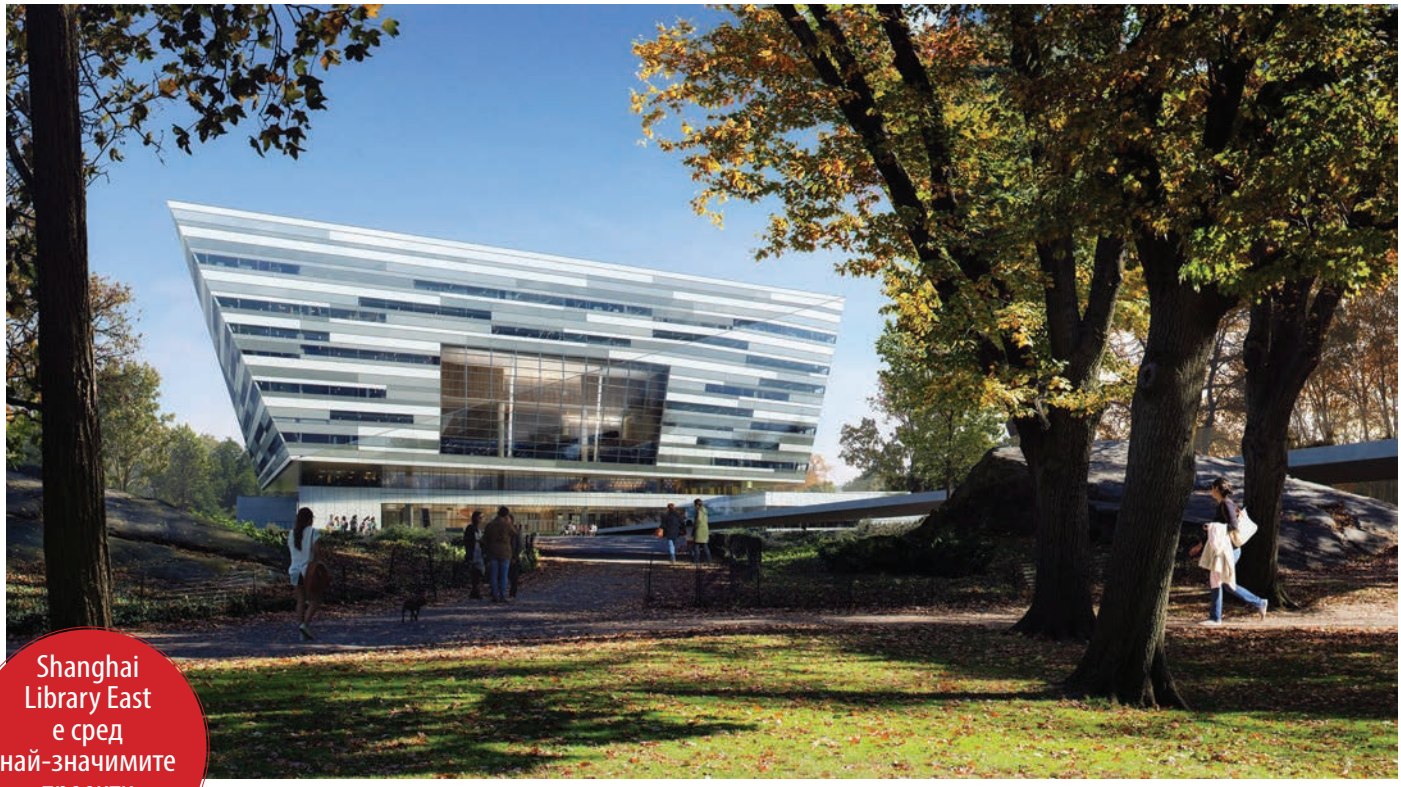

Shanghai Library East е сред най-значимите проекти в града

# Шанхай довършва новата си библиотека

ГОСТУВА НИ WWW.LIRA.BG

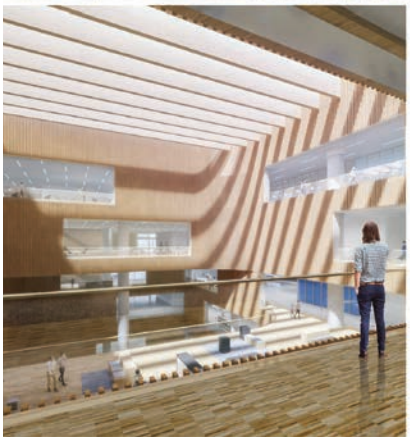

Разпростира се на площ от 115 хил. кв. м и е на едно от най-хубавите места в огромния мегаполис. Новата библиотека на Шанхай е близо до най-големия парк, откъдето се разкриват и прекрасни гледки. Съоръжението ще разполага и с пространство за събития, побиращо общо 1200 зрители. Специално внимание се полага и за детския отдел на библиотеката.

Строежът започва преди пет години, през 2016-а. Фасадата е дело на Drees&Sommer – студио на архитекти от самия Шанхай и немския Щутгарт.

Интересното е, че най-големият китайски град – сега се предполага, че населението му е около 25 млн. души, развива своята мрежа от библиотеки още от далечната 1847 г.

Самата библиотека е така замислена, че паркът наоколо да се отразява в стъклата ѝ. Стъклените панели се поставят под такъв наклон, че да не отразяват слънчевата светлина и да не създават предпоставки за нагорещяване наоколо.

Огромен атриум посреща читателите, а самите отдели са разположени на три нива. Създателите на библиотеката казват, че това няма да е просто заемна за книги, а място за срещи и социализиране на хората, в което най-важна роля ще играят вдъхновението и изненадата от новите неща, които те очакват.

Проектът за библиотека на Шанхай е третата заключителна точка от обръщането на мегаполиса в посока на културата. Тя се появява след Научния и технологичен музей и след Центъра за източни изкуства. Трите институции са близо една до друга, като променят облика на самия Шанхай.

**Лира.бг по материали от Schmidt/Hammer/Lassen/Architects**

# Споделено приключение

Това е завладяваща книга игра, която дава и още една възможност. Макар да е предназначена основно за деца, книгата позволява в приключението да се включат и възрастните и така заедно да преминат през страниците и да опознаят не само предизвикателствата на планината, но и самите себе си. Какво по-хубаво от това да споделиш преживяването на децата си?

Така както го прави дядо Хари в „Приключение в планината“. Той е фотограф на диви животни и е обиколил света – снимал е в Сахара и в амазонските джунгли, но неговата страст са планините и техните обитатели. Затова двамата с внука му Бенджи решават да снимат вълците в Алпите. Дядо Хари изпраща на Бенджи дневника си, в който е описал всичко, което е научил за оцеляването в планината и очаква внука си в един хотел в италианските Алпи. Бенджи тръгва натам, но самолетът катастрофира и момчето се оказва насред ледената планина... Дали ще успее да стигне при дядо си?

Докато преминавате през различни изпитания, ще научите важни неща за планините и за оцеляването в различни ситуации. Ще разберете какво трябва да носите със себе си, ако сте решили да се изкачвате в планината, как да си направите снежна пещера, ако се озовете във виелица, за какво говорят различните видове облаци, как да се ориентирате и да определяте колко е часът, ако не разполагате с часовник, как да си запалите огън или да повикате помощ...

Завладяваща и интригуваща, тази книга не само ще плени въображението на младите читатели, но и ще им помогне да се научат да се отнасят с уважение и разум към природата. А какво по-хубаво послание за топлите и уютни дни на Коледа!

**Приключение в планината**
Емили Хокинс, Р. Фресън
изд. „Фют“
64 стр., 24 лв.

# Приказки и реалност

Свдъхновяващи приказки за любимите Ариел, Бел, Пепеляшка, Аврора, Мулан, Рапунцел, Снежанка, Ясмина, Ваяна, Покахонтас, Мерида, Тиана, Анна и Елза, придружени от красивите илюстрации на международен екип от художници, книгата „Приказки за смелост и доброта“ е посветена на реалния пример на деца от цял свят.

Изданието съдържа 14 неразказвани досега истории, а уникалните илюстрации са дело на художници, носители на множество награди за творчеството си.

Принцесите са обичани от няколко поколения и по целия свят, като в книгата характерите и примерът им са разкрити със стремеж да мотивират прояви на добросърдечност у децата. От щедростта на Пепеляшка и изобретателността на Бел, до безкористността на Мулан и авантюристичния дух на Ваяна, книгата чества добродетелите на героините, за да насърчи читателите да бъдат също смели и добри, въпреки трудностите, пред които често се изправят. От книгата ще научим и какво вдъхновява всяка от принцесите, каква е нейната голяма мечта, кои са качествата, които носи в себе си.

Приказката за Бел от „Красавицата и Звяра“, е озаглавена „Нови приятели“ и преведена на десетки езици по света, е посветена на дете от България.

**Приказки за смелост и доброта**
изд. „Егмонт“
272 цв. стр., 29,90 лв.

НОВИ ЗАГЛАВИЯ www.helikon.bg

**101 български приказки**
изд. Пан
брой стр.: 128
цена: 22.90 лв.

**Белият елен**
Ана Григориев
изд. СофтПрес
брой стр.: 64
цена: 19.99 лв.

**365 приказки за лека нощ**
изд. Пан
брой стр.: 174
цена: 27.90 лв.

**Малките мишоци питат: Къде растат бисквитките?**
Святлана Татарникова
изд. Коала прес
брой стр.: 24
цена: 14.99 лв.

**Енканто/ Чародейства**
изд. Егмонт
брой стр.: 64
цена: 8.99 лв.

**Феята от захарницата 4: Баобаба**
Катя Антонова
изд. Издателство Рибка
брой стр.: 144
цена: 16 лв.

**Нил и храната**
Алейкс Кабрера, Роса М. Курто
изд. Робертино
брой стр.: 36
цена: 9.90 лв.

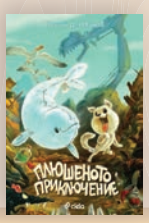
**Плюшеното приключение**
Благой Д. Иванов
изд. Сиела
брой стр.: 184
цена: 15.90 лв.

НАПРАВИ ТОЧНИЯ ПОДАРЪК

# ВАУЧЕР за книги от ХЕЛИКОН

# ЕКО ЧАШИ ОТ БАМБУК

За топли зимни моменти

4.95 лв.

ТЪРСЕТЕ В НАЙ-БЛИЗКИЯ ХЕЛИКОН

promochip

# Опитай с новото приложение
# Лесно и бързо

*Индивидуални промоции *История на покупките
*С един поглед - всички промоции

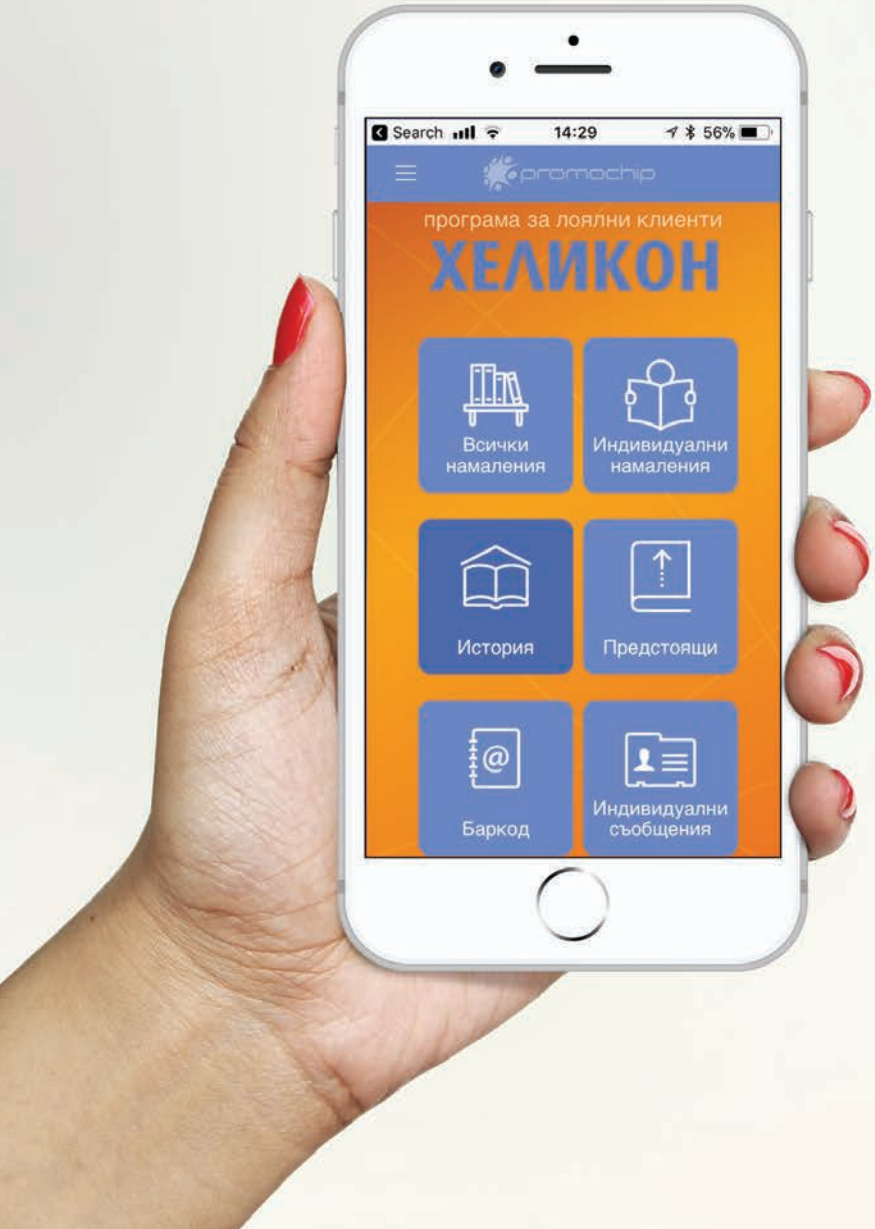


Download on the App Store

ANDROID APP ON Google play